

Индивидуальный Предприниматель

Авдонин Владимир Викторович

430031, Республика Мордовия, г. Саранск, ул. Сущинского, д.6, кв. 9.

ИНН № 132811488909, ОГРНИП № 319132600009321, р/с № 40802810739000006107,

Банк получателя: МОРДОВСКОЕ ОТДЕЛЕНИЕ №8589 ПАО СБЕРБАНК, место нахождения Банка

получателя: 430033, г.Саранск, пр-т 70 лет Октября, 86, БИК Банка получателя 048952615,

ИНН 7707083893, КПП 132602001, Счет № Банка получателя: 30101810100000000615 в ОТДЕЛЕНИЕ-НБ

РЕСПУБЛИКИ МОРДОВИЯ

Тел. 8(927)179-01-44

**Строительство автомобильной дороги подъезд к кроличьей ферме
в с.Горки Киржеманского сельского поселения Большеигнатовского
муниципального районе Республики Мордовия**

ДОКУМЕНТАЦИЯ ПО ПЛАНИРОВКЕ ТЕРРИТОРИИ (ПРОЕКТ ПЛАНИРОВКИ ТЕРРИТОРИИ, ПРОЕКТ МЕЖЕВАНИЯ ТЕРРИТОРИИ)

Проект межевания территории

Основная часть

Раздел 1. «Проект межевания территории. Графическая часть»

Раздел 2. «Проект межевания территории. Текстовая часть»

32/22-ППТ,ПМТ

Том 3

Разработал:

ИП Авдонин В.В.

Авдонин В.В.



2022

Основная часть проекта межевания территории

Раздел 1 «Проект межевания территории. Графическая часть»

- чертеж межевания территории

Раздел 2 «Проект межевания территории. Текстовая часть»

а) перечень образуемых земельных участков

б) перечень координат характерных точек образуемых земельных участков

в) сведения о границах территории, применительно к которой осуществляется подготовка проекта межевания, содержащие перечень координат характерных точек таких границ в системе координат, используемой для ведения Единого государственного реестра недвижимости. Координаты характерных точек границ территории, применительно к которой осуществляется подготовка проекта межевания, определяются в соответствии с требованиями к точности определения координат характерных точек границ, установленных в соответствии с Градостроительным кодексом Российской Федерации для территориальных зон

г) вид разрешенного использования образуемых земельных участков, предназначенных для размещения линейных объектов и объектов капитального строительства, проектируемых в составе линейного объекта, а также существующих земельных участков, занятых линейными объектами и объектами капитального строительства, входящими в состав линейных объектов, в соответствии с проектом планировки территории

Раздел 1 «Проект межевания территории. Графическая часть»

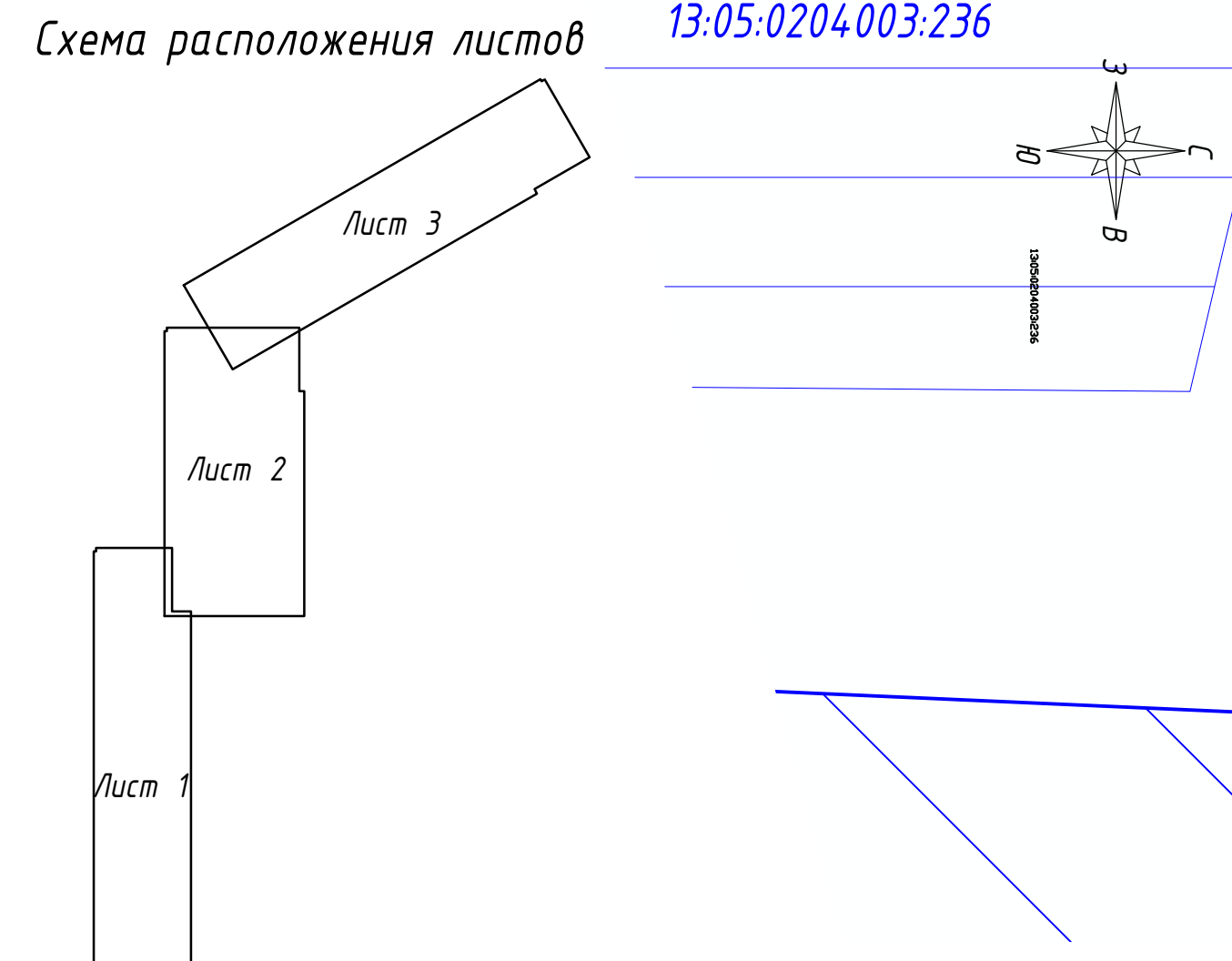
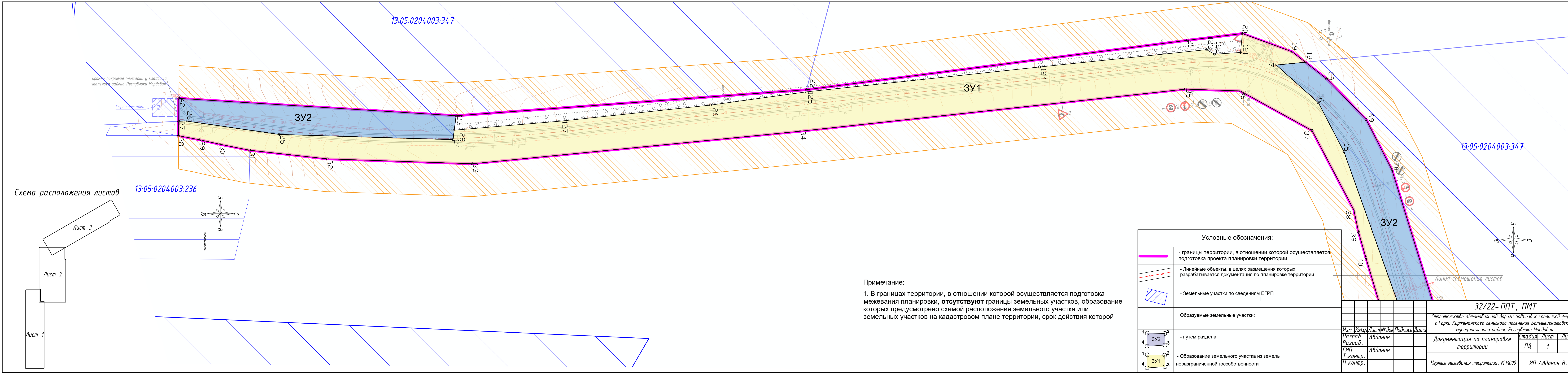

Примечание:
1. В границах территории, в отношении которой осуществляется подготовка межевания планировки, **отсутствуют** границы земельных участков, образование которых предусмотрено схемой расположения земельного участка или земельных участков на кадастровом плане территории, срок действия которой

Условные обозначения:	
	- границы территории, в отношении которой осуществляется подготовка проекта планировки территории
	- Линейные объекты, в целях размещения которых разрабатывается документация по планировке территории
	- Земельные участки по сведениям ЕГРП
Образуемые земельные участки:	
	- путем раздела
	- Образование земельного участка из земель незагражденной госсобственности

32/22- ППТ, ПМТ					
Строительство автомобильной дороги подъезд к кроличей ферме в с. Горки Киржеманского сельского поселения Большегнатовского муниципального района Республики Мордовия.					
Изм.	Кол.	Лист	№ док.	Подпись	Дата
Разраб.	Авдонин				
Разраб.	Авдонин				
ГИП	Авдонин				
Т. контр.					
Н. контр.					
Документация по планировке территории				Стадия	Лист
				ПД	1
Чертеж межевания территории, М 1:1000				Листов	4
				ИП Авдонин В. В.	

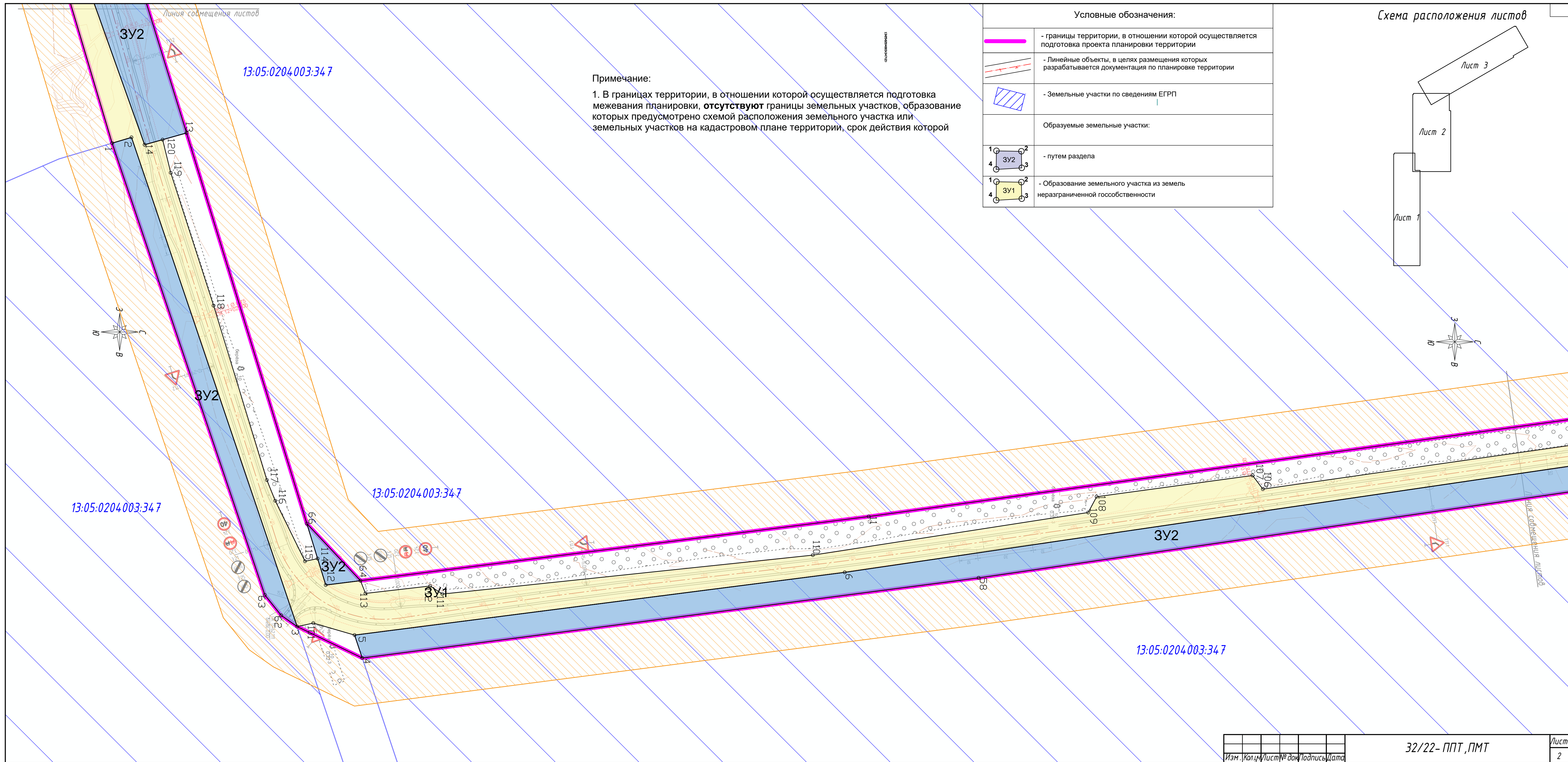

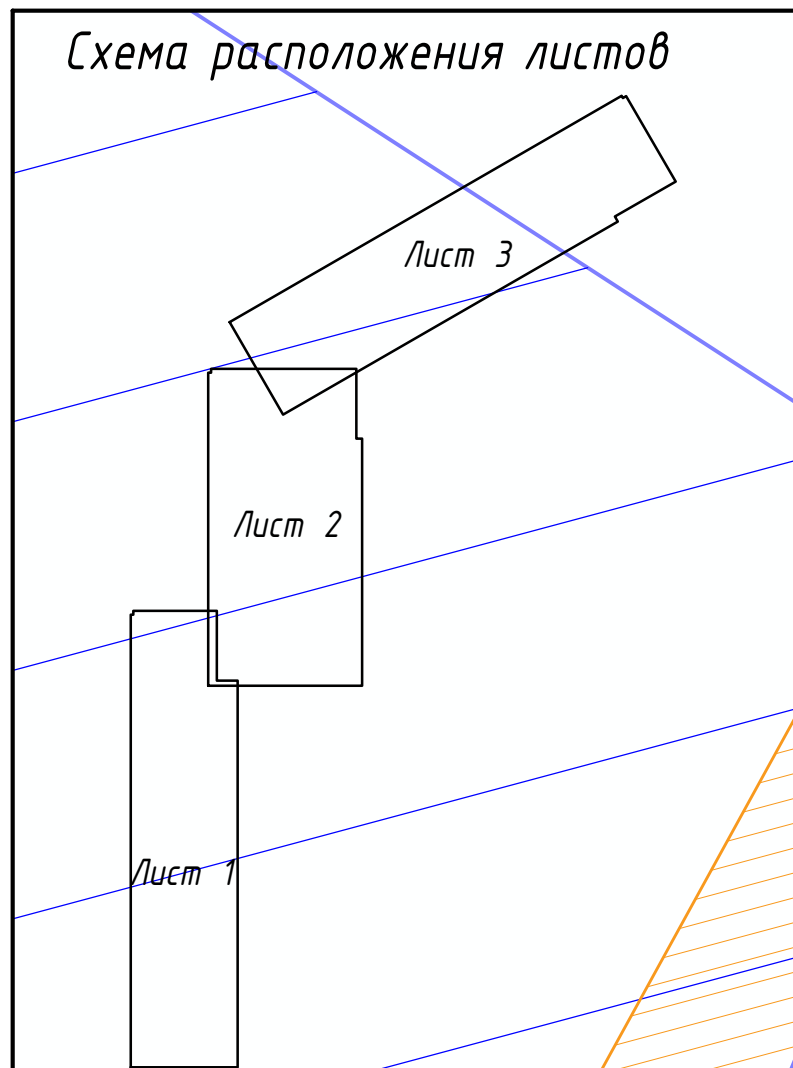
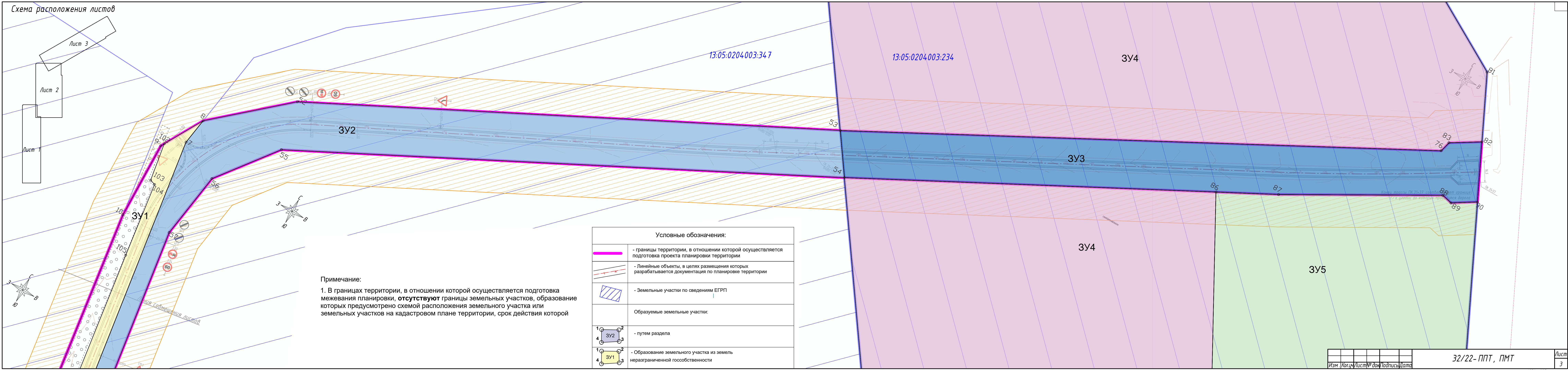

Примечание:
1. В границах территории, в отношении которой осуществляется подготовка межевания планировки, **отсутствуют** границы земельных участков, образование которых предусмотрено схемой расположения земельного участка или земельных участков на кадастровом плане территории, срок действия которой

Условные обозначения:	
	- границы территории, в отношении которой осуществляется подготовка проекта планировки территории
	- Линейные объекты, в целях размещения которых разрабатывается документация по планировке территории
	- Земельные участки по сведениям ЕГРП
Образуемые земельные участки:	
	- путем раздела
	- Образование земельного участка из земель неразграниченной госсобственности



Схема расположения листов



Примечание:
1. В границах территории, в отношении которой осуществляется подготовка межевания планировки, **отсутствуют** границы земельных участков, образование которых предусмотрено схемой расположения земельного участка или земельных участков на кадастровом плане территории, срок действия которой

Условные обозначения:	
	- границы территории, в отношении которой осуществляется подготовка проекта планировки территории
	- Линейные объекты, в целях размещения которых разрабатывается документация по планировке территории
	- Земельные участки по сведениям ЕГРП
Образуемые земельные участки:	
	- путем раздела
	- Образование земельного участка из земель неразграниченной государственности

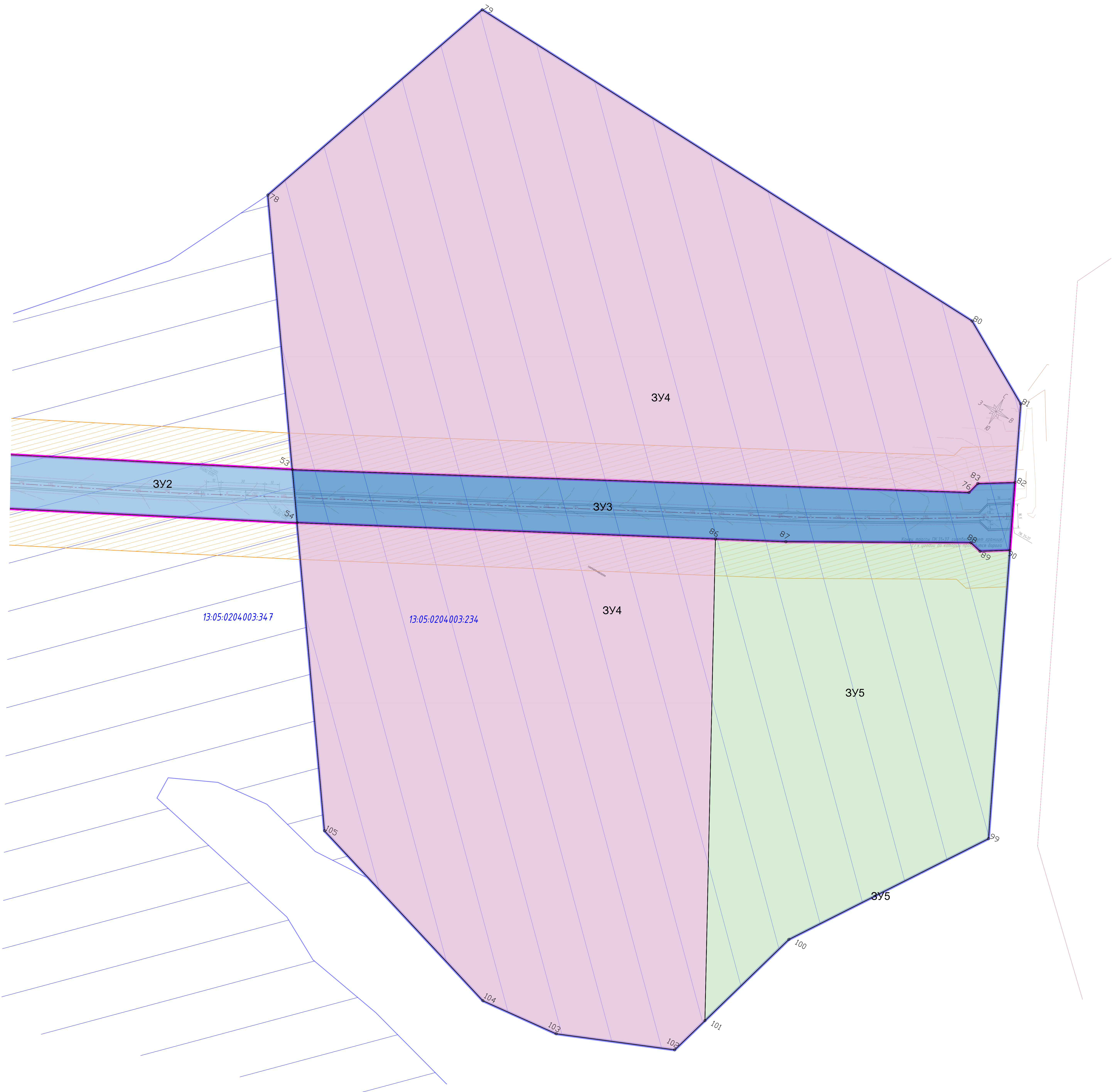
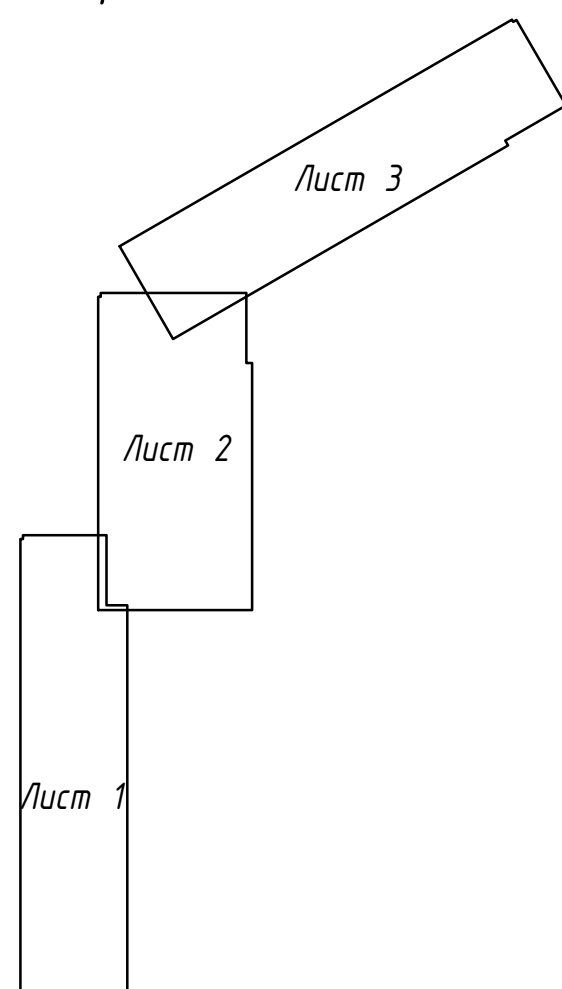
Изм.	Кол.ч.	Лист	№ док.	Подпись	Дата

Раздел 2 «Проект межевания территории. Текстовая часть»

Подготовка проекта межевания территории осуществляется для определения местоположения границ образуемых и изменяемых земельных участков для строительства и размещения объектов:

- Строительство автомобильной дороги подъезд к кроличьей ферме в с.Горки Киржеманского сельского поселения Большеигнатовского муниципального районе Республики Мордовия.

В границах проектируемой территории **отсутствуют:**

- территории исторического поселения;
- границы существующих публичных сервитутов.

Проект межевания территории линейного объекта разработан согласно требованиям законодательных актов и рекомендаций следующих нормативных документов:

- Градостроительного кодекса РФ от 29.12.2004 г. № 190-ФЗ;
- Земельного кодекса РФ от 25.10.2001 г. № 136-ФЗ;
- Постановления Правительства РФ от 2 сентября 2009 г. № 717 «О нормах отвода земель для размещения автомобильных дорог и (или) объектов дорожного сервиса»;
- СНиП 11-04-2003 «Инструкция о порядке разработки, согласования, экспертизы и утверждения градостроительной документации»;
- генерального плана и правил землепользования.

В границы, рассматриваемые проектом межевания, входит территория в пределах полосы отвода территории под линейный объект.

Для размещения объекта предусмотрено занятие подлежащих образованию земельных участков ЗУ1, ЗУ2 и ЗУ3.

А) Перечень образуемых земельных участков

Условные номера образуемых земельных участков	Номера характерных точек образуемых земельных участков	Кадастровые номера земельных участков, из которых образуются земельные участки	Площадь образуемых земельных участков, кв.м.	Способы образования земельных участков	Сведения об отнесении (неотнесении) образуемых земельных участков к территории общего пользования	Сведения об отнесении образуемого земельного участка к определенной категории земель
ЗУ1	1-2-3-101-5-6-7-8-102-103-104-105-106-107-108-109-110-111-112-113-64-12-114-115-116-117-118-119-120-14-15-16-17-18-19-20-121-122-123-124-125-126-127-128-24-25-26-27-28-29-30-31-32-33-34-35-36-37-38-39-40	- ****	39 769	*	Относится	**
ЗУ2 (5 контуров)	23-42-27-26-25-24, 4-5-6-7-8-52-53-54-55-56-57-58, 1-2-3-6, 18-68-69-70-13-14-15-16-17	13:05:0204003:347	42 899	***	Относится	**
ЗУ3	53-54-86-87-88-89-90-82-83-76	13:05:0204003:234	18 385	Образование путем раздела	Относится	**
ЗУ4 (2 контура)	76-53-78-79-80-81-82-83, 102-103-104-105-54-56-101	13:05:0204003:234	195 600	Образование путем раздела	Не относится	Земли сельскохозяйственного назначения
ЗУ5	86-87-88-89-90-99-100-101	13:05:0204003:234	50 015	Образование путем раздела	Не относится	Земли сельскохозяйственного назначения

Примечания:

* - Образование земельного участка из земель неразграниченной госсобственности;

** - Земли промышленности, энергетики, транспорта, связи, радиовещания, телевидения, информатики, землями для обеспечения космической деятельности, землями обороны, безопасности и землями иного специального назначения;

*** - В связи с тем, что исходный земельный участок находится в государственной или муниципальной собственности при разделе земельного участка могут быть образованы один или несколько земельных участков с сохранением земельного участка, раздел которого осуществлен, в измененных границах;

**** - проектируемая автомобильная дорога проложена по существующей полевой дороге. На госакте паевых земель не нанесены полевые дороги и лесополосы. Однако, фактически они там есть, что подтверждает выкопировка из дежурной кадастровой карты (Приложение 1).

Согласно пункту 1 статьи 79 Земельного Кодекса РФ автомобильные дороги (в том числе внутрихозяйственные дороги с низшим типом покрытия (полевые дороги)) не входят в состав сельскохозяйственных угодий.

Таким образом, предусмотрено образование земельного участка ЗУ 1 из земель неразграниченной госсобственности.

Целевое назначение лесов, вид (виды) разрешенного использования лесного участка, количественные и качественные характеристики лесного участка, сведения о нахождении лесного участка в границах особо защитных участков лесов (в случае, если подготовка проекта межевания территории осуществляется в целях определения местоположения границ образуемых и (или) изменяемых лесных участков) – **не предусмотрено**, т.к. нет лесных участков.

Условные номера образуемых земельных участков, кадастровые номера или иные ранее присвоенные государственные учетные номера существующих земельных участков, в отношении которых предполагается их резервирование, их адреса или описание местоположения, перечень и адреса расположенных на таких земельных участках объектов недвижимого имущества (при наличии сведений о них в Едином государственном реестре недвижимости) - **не предусмотрено**, т.к. резервирование и(или) изъятие земельных участках не предусмотрено.

Перечень и сведения о площади образуемых земельных участков, в отношении которых предполагается изъятие для государственных или муниципальных нужд

№ земельного участка по проекту межевания территории	Площадь изъятия, кв.м.	Вид разрешенного использования образуемых земельных участков	Возможный способ образования земельного участка
ЗУЗ	18 385	Земельные участки (территории) общего пользования	Образование земельного участка путем раздела земельного участка с кадастровым номером 13:05:0204003:234

Перечень кадастровых номеров существующих земельных участков, на которых линейный объект может быть размещен на условиях сервитута, публичного сервитута, их адреса или описание местоположения, перечень и адреса расположенных на таких земельных участках объектов недвижимого имущества (при наличии сведений о них в Едином государственном реестре недвижимости) - **не предусмотрено**.

Перечень кадастровых номеров существующих земельных участков, на которых линейный объект может быть размещен на условиях сервитута, публичного сервитута, их адреса или описание местоположения, перечень и адреса расположенных на таких земельных участках объектов недвижимого имущества (при наличии сведений о них в Едином государственном реестре недвижимости) - **не предусмотрено**.

Б) Перечень координат характерных точек образуемых земельных участков

Номера поворотных точек	Координаты поворотных точек	
	X	Y
Условный номер образуемого земельного участка ЗУ1		
1	481993,77	1329456,03
2	482004,12	1329452,95
3	482092,97	1329715,26
101	482101,61	1329713,41
5	482123,75	1329719,85
6	482386,64	1329686,19
7	482875,43	1329614,59
8	482896,33	1329617,81
102	482865,99	1329600,70
103	482836,40	1329605,65
104	482835,08	1329609,95
105	482776,68	1329617,94
106	482610,87	1329641,55
107	482605,36	1329634,26
108	482521,70	1329645,63
109	482517,18	1329654,09
110	482369,55	1329676,96
111	482170,83	1329697,84
112	482164,33	1329693,52
113	482129,59	1329697,47
64	482126,93	1329690,66
12	482108,30	1329693,01
114	482103,93	1329678,83
115	482097,17	1329680,26
116	482081,20	1329647,79
117	482076,75	1329636,69
118	482048,15	1329543,17
119	482025,16	1329471,91
120	482020,80	1329454,17
14	482011,14	1329456,88
15	481951,45	1329289,53
16	481931,98	1329252,27
17	481899,81	1329223,49
18	481922,04	1329221,35
19	481911,89	1329213,41
20	481873,91	1329199,49
121	481872,54	1329213,86
122	481852,71	1329215,22
123	481846,60	1329211,77
124	481719,11	1329224,98
125	481540,98	1329243,99

Номера поворотных точек	Координаты поворотных точек	
	X	Y
126	481467,97	1329254,03
127	481353,08	1329266,32
128	481272,20	1329273,19
24	481271,26	1329280,42
25	481138,71	1329276,46
26	481067,27	1329266,14
27	481061,85	1329266,41
28	481061,77	1329277,43
29	481078,04	1329280,50
30	481093,43	1329283,95
31	481116,08	1329288,49
32	481175,31	1329295,09
33	481286,01	1329298,81
34	481536,19	1329273,98
35	481830,47	1329241,87
36	481872,30	1329243,22
37	481927,19	1329273,45
38	481959,07	1329334,02
39	481962,77	1329351,20
40	481968,26	1329370,43
Условный номер образуемого земельного участка ЗУ2 (5 контуров)		
23	481273,64	1329262,17
42	481061,96	1329248,92
27	481061,85	1329266,41
26	481067,27	1329266,14
25	481138,71	1329276,46
24	481271,26	1329280,42
4	482127,88	1329732,13
5	482123,75	1329719,85
6	482386,64	1329686,19
7	482875,43	1329614,59
8	482896,33	1329617,81
52	482945,34	1329673,38
53	483135,56	1330047,09
54	483105,66	1330068,09
55	482907,23	1329681,24
56	482861,11	1329645,98
57	482808,68	1329638,17
58	482458,42	1329689,13
1	481993,77	1329456,03
2	482004,12	1329452,95
3	482092,97	1329715,26

Номера поворотных точек	Координаты поворотных точек	
	X	Y
62	482084,44	1329709,24
63	482075,61	1329698,30
64	482126,93	1329690,66
12	482108,30	1329693,01
66	482098,15	1329660,05
18	481922,04	1329221,35
68	481938,15	1329233,94
69	481968,42	1329265,11
70	481988,07	1329303,33
13	482033,63	1329450,58
14	482011,14	1329456,88
15	481951,45	1329289,53
16	481931,98	1329252,27
17	481899,81	1329223,49
Условный номер образуемого земельного участка ЗУ3		
53	483135,56	1330047,09
54	483105,66	1330068,09
86	483239,29	1330321,83
87	483261,80	1330364,58
88	483324,61	1330474,68
89	483322,67	1330483,01
90	483333,50	1330500,31
82	483375,42	1330480,07
83	483362,15	1330458,43
76	483353,80	1330456,27
Условный номер образуемого земельного участка ЗУ4 (2 контура)		
76	483353,80	1330456,27
53	483135,56	1330047,09
78	483290,11	1329938,53
79	483473,44	1330002,20
80	483456,55	1330399,38
81	483424,03	1330456,59
82	483375,42	1330480,07
83	483362,15	1330458,43
102	482922,26	1330472,68
103	482891,21	1330396,76
104	482885,73	1330342,02
105	482932,32	1330189,84
54	483105,66	1330068,09
56	483239,29	1330321,83
101	482949,95	1330480,59

Номера поворотных точек	Координаты поворотных точек	
	X	Y
Условный номер образуемого земельного участка ЗУ5		
86	483239,29	1330321,83
87	483261,80	1330364,58
88	483324,61	1330474,68
89	483322,67	1330483,01
90	483333,50	1330500,31
99	483155,04	1330586,48
100	483026,87	1330502,57
101	482949,95	1330480,59

В) Сведения о границах территории, применительно к которой осуществляется подготовка проекта межевания, содержащие перечень координат характерных точек таких границ в системе координат, используемой для ведения Единого государственного реестра недвижимости. Координаты характерных точек границ территории, применительно к которой осуществляется подготовка проекта межевания, определяются в соответствии с требованиями к точности определения координат характерных точек границ, установленных в соответствии с Градостроительным кодексом Российской Федерации для территориальных зон

Перечень координат характерных точек границ территории, применительно к которой осуществляется подготовка проекта межевания

Номера поворотных точек	Координаты поворотных точек	
	X	Y
1	481061,96	1329248,92
2	481061,77	1329277,43
3	481078,04	1329280,50
4	481093,43	1329283,95
5	481116,08	1329288,49
6	481175,31	1329295,09
7	481286,01	1329298,81
8	481536,19	1329273,98
9	481830,47	1329241,87
10	481872,30	1329243,22
11	481927,19	1329273,45
12	481959,07	1329334,02
13	481962,77	1329351,20
14	481968,26	1329370,43
15	481993,77	1329456,03
16	482075,61	1329698,30
17	482084,44	1329709,24
18	482092,97	1329715,26
19	482127,88	1329732,13
20	482458,42	1329689,13
21	482808,68	1329638,17
22	482861,11	1329645,98

Номера поворотных точек	Координаты поворотных точек	
	X	Y
23	482907,23	1329681,24
24	483105,66	1330068,09
25	483261,80	1330364,58
26	483324,61	1330474,68
27	483322,67	1330483,01
28	483333,50	1330500,31
29	483375,42	1330480,07
30	483362,15	1330458,43
31	483353,80	1330456,27
32	483135,56	1330047,09
33	482945,34	1329673,38
34	482896,33	1329617,81
35	482863,30	1329599,18
36	482802,62	1329600,46
37	482399,50	1329656,24
38	482126,93	1329690,66
39	482098,15	1329660,05
40	482033,63	1329450,58
41	481988,07	1329303,33
42	481968,42	1329265,11
43	481938,15	1329233,94
44	481922,04	1329221,35
45	481911,89	1329213,41
46	481873,91	1329199,49
47	481831,98	1329204,60
48	481541,14	1329242,32
49	481273,64	1329262,17

Г) Вид разрешенного использования образуемых земельных участков, предназначенных для размещения линейных объектов и объектов капитального строительства, проектируемых в составе линейного объекта, а также существующих земельных участков, занятых линейными объектами и объектами капитального строительства, входящими в состав линейных объектов, в соответствии с проектом планировки территории

Вид разрешенного использования образуемых земельных участков, предназначенных для размещения линейных объектов

Условные номера образуемых земельных участков	Вид разрешенного использования образуемых земельных участков
ЗУ1	Автомобильный транспорт
ЗУ2 (5 контуров)	Автомобильный транспорт
ЗУ3	Земельные участки (территории) общего пользования
ЗУ4 (2 контура)	Для сельскохозяйственного производства
ЗУ5	Для сельскохозяйственного производства

Вид разрешенного использования образуемых земельных участков, предназначенных для размещения объектов капитального строительства, проектируемых в составе линейного объекта – **не разрабатывалось.**

Приложение 1

10. 09 2022г.

2022

$$\frac{16}{100} 2550$$
$$\frac{22}{8} 221$$

обр Спасский

$$\frac{27}{10} = 2.7$$

СКЛ.

c/c

04

0.110
35

Горки

5

«10» 08 2012

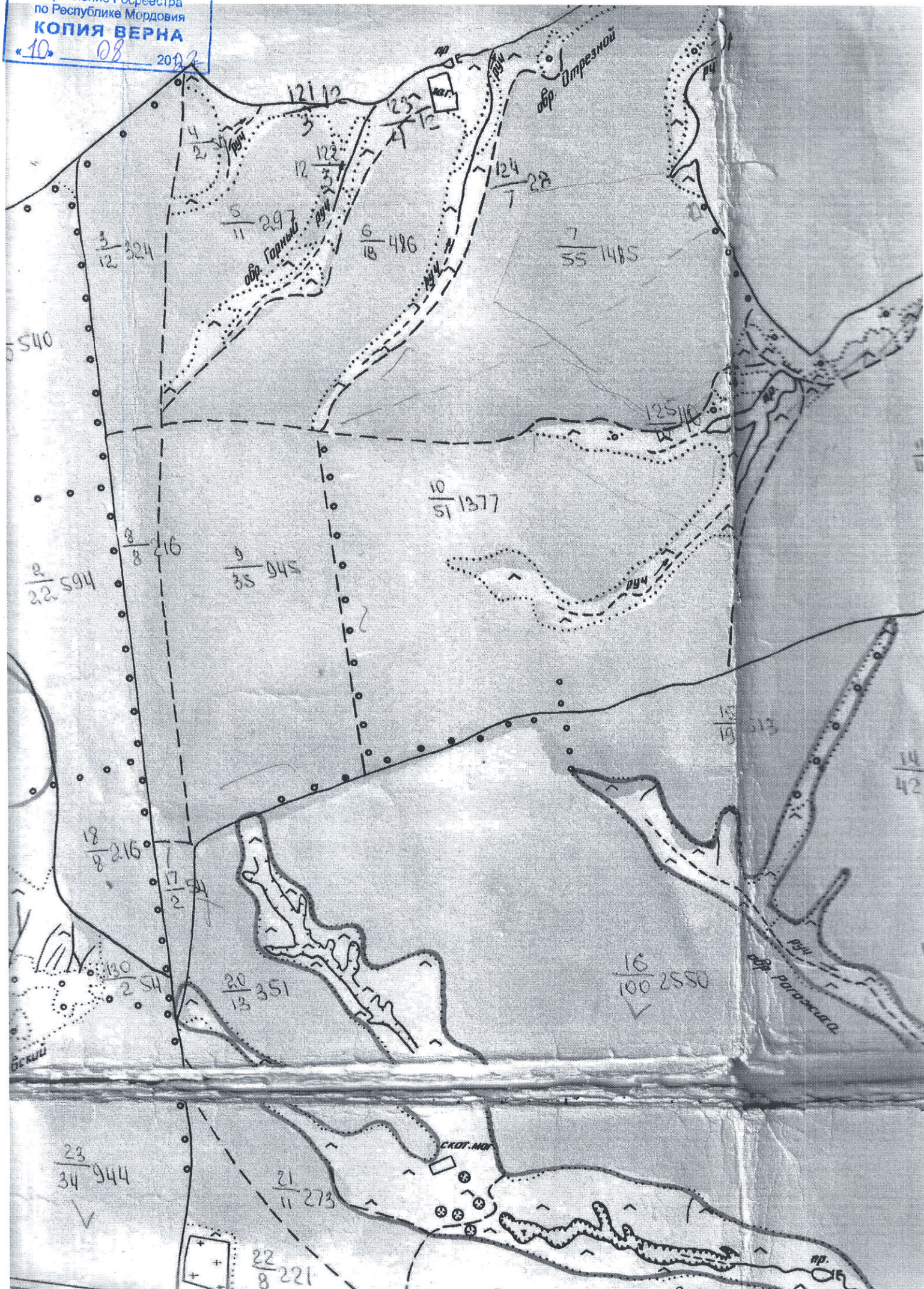

Приложение 2



ГОСУДАРСТВЕННОЙ АКТ

моданть лангсо азорокс улемадо, пингень перть
модань кирдемадо ды киненьгак кадомадо,
сроктомо (свалшкас) модань тевс нолдамодо

ГОСУДАРСТВЕННЫЙ АКТ

на право собственности на землю, пожизненного
наследуемого владения, бессрочного
(постоянного) пользования землей

Государственный акт выдан СЕЛЬСКОХОЗЯЙСТВЕННОМУ ПРОИЗВОДСТВЕННОМУ

КООПЕРАТИВУ ИМ. АНДРЕЙЧУКА БОЛЬШЕИГНАТОВСКОГО РАЙОНА МОРДОВСКОЙ ССР

(наименование или Ф.И.О.собственника, владельца, пользователя земли,

БОЛЬШЕИГНАТОВСКИЙ РАЙОН МОРДОВСКОЙ ССР

его местонахождение или адрес)

БОЛЬШЕИГНАТОВСКИМ РАЙОННЫМ СОВЕТОМ НАРОДНЫХ ДЕПУТАТОВ

(наименование Совета народных депутатов, выдавшего акт)

в том, что указанному собственнику, владельцу, пользователю земли
решением от 30 октября 1992 года № 18

БОЛЬШЕИГНАТОВСКОГО РАЙОННОГО СОВЕТА НАРОДНЫХ ДЕПУТАТОВ

(наименование Совета народных депутатов)

предоставляется всего 2653 гектаров земель, в т.ч. в собствен-
ность _____ гектаров, коллективную совместную собственность
_____ гектаров, коллективно-долевую собственность 2653
гектаров; из них бесплатно 2653 гектаров, пожизненное
наследуемое владение _____ гектаров, бессрочное (постоянное)
пользование _____ гектаров в границах, указанных на чертеже,
для ВЕДЕНИЯ СЕЛЬСКОГО ХОЗЯЙСТВА

(целевое назначение использования предоставляемой земли)

Настоящий Государственный акт составлен в двух экземпля-
рах, из которых первый выдан СЕЛЬСКОХОЗЯЙСТВЕННОМУ ПРОИЗВОДСТВЕН-

НОМУ КООПЕРАТИВУ ИМ. АНДРЕЙЧУКА

(наименование или Ф.И.О.собственника, владельца, пользователя земли)

второй хранится в КОМИТЕТЕ ПО ЗЕМЕЛЬНОЙ РЕФОРМЕ И ЗЕМЕЛЬНЫМ

(наименование Совета народных депутатов)

РЕСУРСАМ БОЛЬШЕИГНАТОВСКОГО РАЙОНА

Акт зарегистрирован в Книге записей Государственных актов
на право собственности, владения, пользования землей за № 9

Приложения: 1. _____

2. СПИСОК ЗЕМЕЛЬНЫХ УЧАСТКОВ С ОСОБЫМ РЕЖИМОМ ИСПОЛЬЗОВАНИЯ

М.П.

Председатель БОЛЬШЕИГНАТОВСКОГО РАЙОННОГО СОВЕТА
НАРОДНЫХ ДЕПУТАТОВ

(наименование Совета народных депутатов)

Чиняев А.Н.

Ф.И.О.

(подпись)

АЗОРОНТЕНЬ МАКСОЗЬ МОДАНТЬ, ПИНГЕНЬ ПЕРТ ИЛИ СРОКТОМО (СВАЛШКАС) ТЕВС НОЛДАВИЦА

ЧЕРТЕЖ ГРАНИЦ ЗЕМЕЛЬ, НАХОДЯЩИХСЯ

(модань азоронтъ, пингень перть модань

СЕЛЬСКОХОЗЯЙСТВЕННОГО ПРОИЗ

(наименование или ф.И.О. собственник

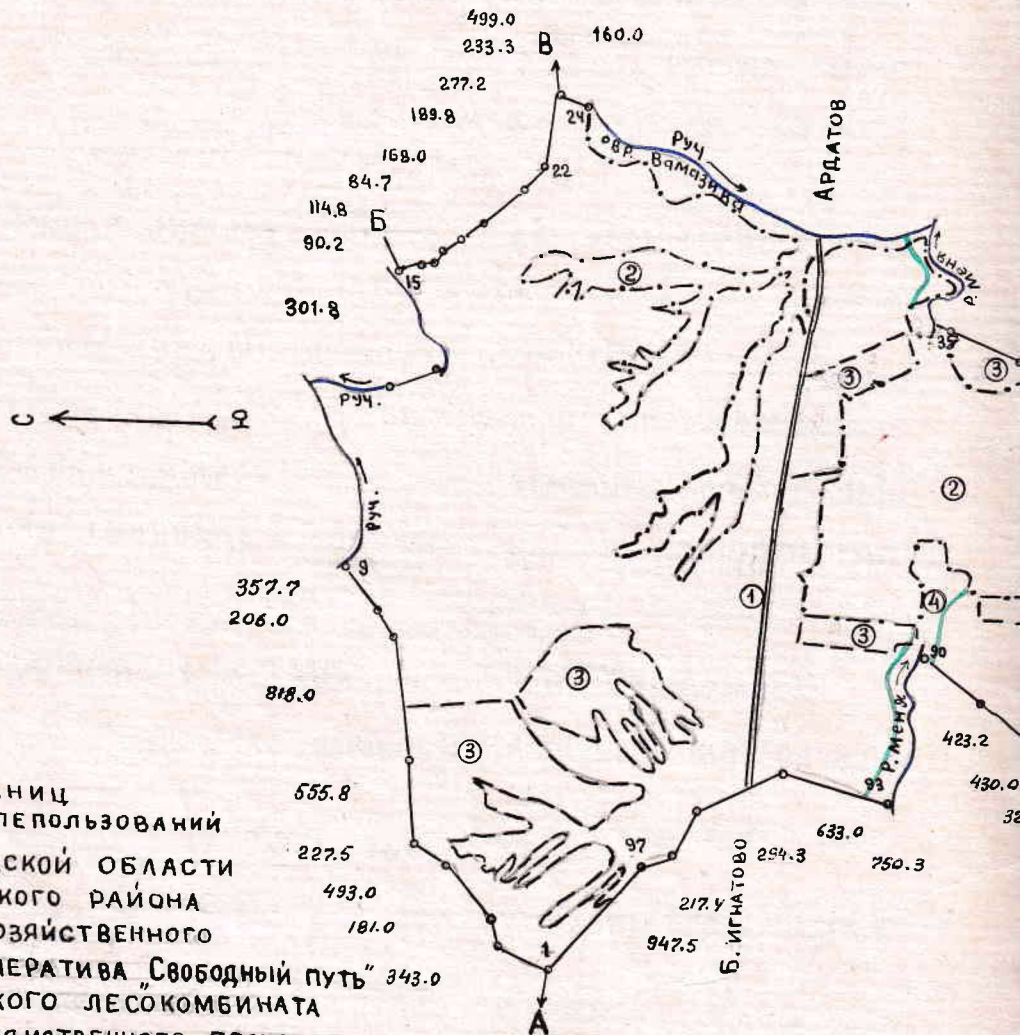

О П И С А Н И Е Г Р А Н И Ц С М Е Ж Н Ы Х З Е М Л Е П О Л Ъ З О В А Н И Й

ОТ А ДО Б ЗЕМЛИ НИЖЕГОРОДСКОЙ ОБЛАСТИ
ОТ Б ДО В ЗЕМЛИ АРДАТОВСКОГО РАЙОНА
ОТ В ДО Г ЗЕМЛИ СЕЛЬСКОХОЗЯЙСТВЕННОГО
ПРОИЗВОДСТВЕННОГО КООПЕРАТИВА „СВОБОДНЫЙ ПУТЬ“ 343.0
ОТ Г ДО Д ЗЕМЛИ АРДАТОВСКОГО ЛЕСОКОМБИНАТА
ОТ Д ДО Е ЗЕМЛИ СЕЛЬСКОХОЗЯЙСТВЕННОГО ПРОИЗВОДСТВЕННОГО
КООПЕРАТИВА „ПАМЯТЬ ЛЕНИНА“
ОТ Е ДО А ЗЕМЛИ АКЦИОНЕРНОГО ОБЩЕСТВА КИРЖЕМАНСКОЕ

П.Т.
М.П.



Модань реформань ды модань ресурсонь
Председатель комитета по земельной реформе

(неденъ-путомась)

(подпись)

Масштабось 1:

Масштаб 1:50

КИРДЕВИЦА ДЫ КИНЕНЬГАК КАДОВИЦЯ МОДАНТЬ МОДАТНЕНЬ ГРАНИЦЯНЬ ЧЕРТЕЖОСЬ

В СОБСТВЕННОСТИ, ВЛАДЕНИИ, ПОЛЬЗОВАНИИ

кирдицянь или модань тевс нолдыцянь Ф.Л.Т.)

ОБЩЕСТВЕННОГО КООПЕРАТИВА ИМ. АНДРЕЙЧУКА БОЛЬШЕИГНАТОВСКОГО РАЙОНА МОРДОВСКОЙ ССР
(владельца, пользователя земли)

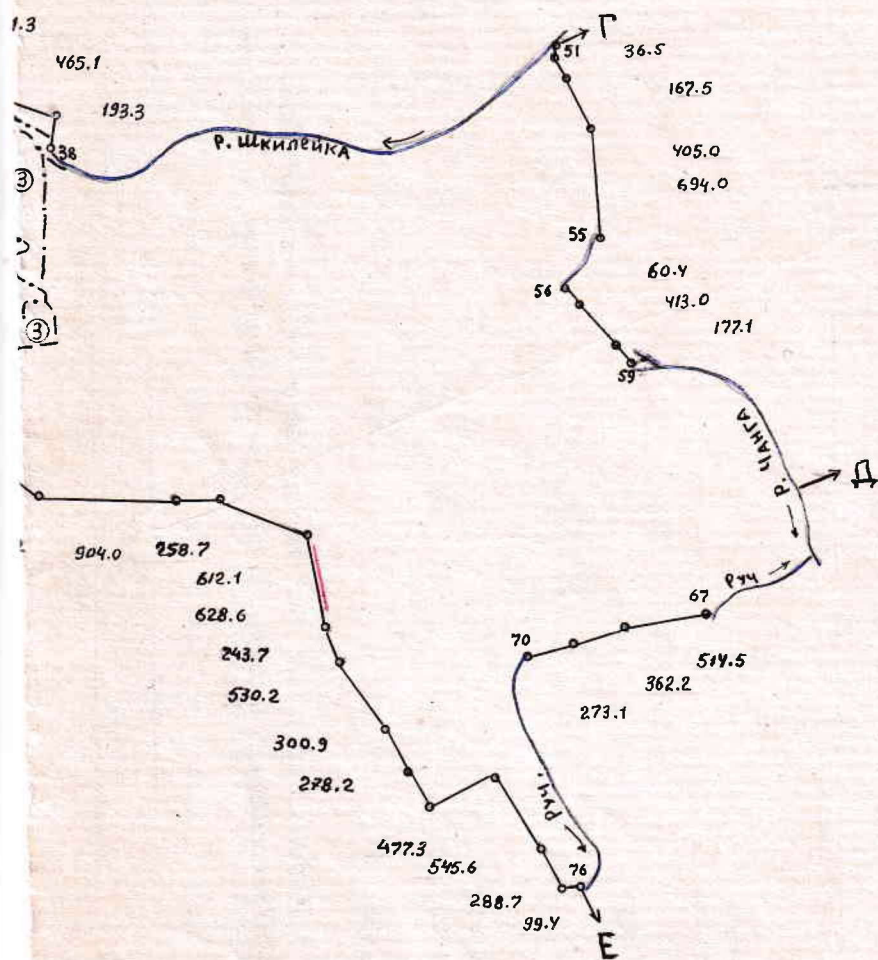

комитетъ _____ районъ (ошонъ) правотъ
и земельным ресурсам Большеегнатовского района (города) _____

(Ф.Л.Т.)

Жиселев Е.М.

(Ф.И.О.)

ЭКСПЛИКАЦИЯ

максозь модатне

(модань азоронть, модань кирдицанть, модань товс нолдцианть Ф.Л.Т.)

ЭКСПЛИКАЦИЯ

земель предоставляемых С/Х производственному кооперативу им. Андреичука

(наименование или Ф.И.О. собственника, владельца, пользователя земли)

(гектарне) (гектаров)

Максозь модань видтнэ	Весё площадь	Сынст эйсэ В том числе								вирть, нураншт	ведь ало	ля модат
		велень хозяйствас маштовиця модат	сынст эйсэ из них				тиньше лед ема тарнат	стадань ванома тарнат				
			сонавт мода	ламо иес озав- товнст	апан соназь мода	залени						
Вид пользования землей	Общая площадь	сельхоз. угодий	пашни	многолет. насажд.			сено- косов	пастбищ	лесов, кустар- ников	под водой	других земель	

Собственность

Собственность

Вейсэнь собственность

Ноллентивная совместная

собственность

Вейсэнь башка пельксэс

Ноллентивно-долевая

собственность

Пингень перть

Пожизненное наследуемое владение

Модань максомась свалшкас

(срокотомо)

Постоянное (бессрочное)

пользование

2653 2271 1908 - - - 363 291 13 78

Модань реформань ды модань ресурстнэнь комитетэнь

Председатель комитета по земельной реформе и земельным ресурсам

района (города)

районнь (ошонь) прявтос

Большегнагатовского



(подпись)

(Ф.Л.Т.)

Киселев Е.М.

(Ф.И.О.)

Лия азортнэнь, модань кирдицятнэнь, модань тевс нолдыцятнэнь, арендатортнэнь модаст, аштиця модат, эрямо таркань (населённой пунктонь) модат, конат совить те госактонть коряс максозь модатнес (лия модатнэнь тевс нолдамось)

Земли других собственников, владельцев, пользователей, арендаторов земли, земли запаса, земли населённых пунктов, расположенных в границах земель, предоставленных по настоящему госакту (земли постороннего пользования)

Чертеж ды план лангсо №	Модань азоронть, модань кирдицятнэнь, модань тевс нолдыцятнэнь, модань арендаторонть, эрямо таркань мода населенной пунктонь моданть, аштиця модатнэнь лемест ^{х)}	Площадь, га
№ на плане и на чертеже	Наименование собственника, владельца, пользователя, арендатора земли, населённого пункта, земли запаса ^{х)}	Площадь га
1	БОЛЬШЕИГНАТОВСКОЕ ДРСУ (автодорога БОЛЬШОЕ ИГНАТОВО – АРДАТОВ)	8.0
2	Горский сельский Совет народных депутатов	342.0
3	БОЛЬШЕИГНАТОВСКИЙ районный Совет народных депутатов	274.0

П.Т.



(недэнь-путомась)

М.П.

(Handwritten signature)
(подпись)

Модань реформань ды модань ресурстнэнь комитетэнь
райононь (ошонь) прявтось

(Ф.Л.Т.)

Председатель комитета по земельной реформе и земельным
ресурсам БОЛЬШЕИГНАТОВСКОГО района (города)

КИСЕЛЕВ Е. М.
(Ф.И.О.)

х) Населенной пунктнэнь ды аштиця модатнэнь невтевить народной депутатонь Советнэ, нинь недэсь неть модатне.

х) По населенным пунктам и землям-запаса указываются Советы народных депутатов, в ведении которых они находятся.

_____це № Приложения _____це № Государственной актоны
Приложение № 2 к Государственному акту № _____

СПИСКА башка режимъ коряс тевс нолдавиця модань участкатнень, конат максовить СПИСОК земельных участков с особым режимом использования, предоставляемых

(модань азоронть, модань кирдицянтъ, модань тевс нолдыцянтъ Ф.Л.Т.)

С/Х ПРОИЗВОДСТВЕННОМУ КООПЕРАТИВУ ИМ. АНДРЕЙЧУКА
(Ф.И.О. собственника, владельца, пользователя земли)

Чертежсо участканть №	Башка режимъ коряс модань тевс нолдамо (санитарной ванстомань зор- натне, природань ванстома модатне, ведень ванстомасъ, туризмань, спортонь туртов, историйань, культурань ды лияс мезес модат)	Весъ площадесъ, га	Сынст эйсэ велень хозяйствас модатне	Сынст эйсэ сонязъ модасъ	Модатнень тевс нолд- амонь аравтозь режимесъ
№ участка на чертеже	Наименование территорий с особым режимом использования земель (сани- тарно-защитные зоны, земли природоохранного, водоохранного, рекреационного, историко-культурного значения и т.п.)	Общая площадь, га	В том числе сельхоз угодий	Из них пашни	Установленный режим использования земель

4 Водоохранная зона реки МЕНЯ

35.0

32.0

4.0

ПОСТАНОВЛЕНИЕ

СМ МАССР

от 11-03-83 г. № 89

П.Т. Природань ванстомань ды природань тевс нолдамонь _____ райононь (зяряя райононь)
комитетнень прятосъ _____

М.П. Председатель _____ районного (межрайонного) комитета по экологии и природопользованию
(недонь путомасъ) БОЛЬШЕИГНАТОВСКОГО (Ф.Л.Т.)
Бочкарев А.А.
(подпись) (Ф.И.О.)

П.Т. Модань реформань ды модань ресурстнень комитетнень _____ райононь (ошонь) прятосъ
(недонь путомасъ) _____ (Ф.Л.Т.)

М.П. Председатель комитета по земельной реформе и земельным ресурсам БОЛЬШЕИГНАТОВСКОГО района (города) _____
(подпись) Киселев Е.М.
(Ф.И.О.)

ин. Андрейгуна

1-це № приложениясь

№ Государственной акто́нтень

Приложение № 1

к Государственному акту № _____

СПИСКА

модань азортнэнь ды сынт модань пельксэнь
покшолмаст

СПИСОК

собственников и размер их земельной доли

№ поряднась	Фамилиясь, лемесь, тетялемесь,	Модань пельксэнь покшолмась, га
№ п п	Фамилия, имя, отчество	Размер земельной доли, га
1	2	3
1.	Усанов Михаил Федорович	1926 11-хек 544608
2.	Усанова Екатерина Андреевна	1926 11-хек 544685
3.	Игнатов Анна Павловна	1924 11-хек 544908
4.	Ломанина Нина Михайловна	1934 11-хек 503234
5.	Игнатов Николай Максимыч	1943 11-хек 544968
6.	Лапин Александр Федорович	1953 11-хек 537564
7.	Лапина Нина Яковлевна	1942 11-хек 583472
8.	Моисеева Александра Васильевна	1969 11-хек 707741
9.	Моисеев Евгений Васильевич	1968 11-хек 689646
10.	Шегуров Николай Григорьевич	1965 11-хек 544040
11.	Шегуров Геннадий Григорьевич	1934 11-хек 544682
12.	Шегуров Григорий Сергеевич	1946 11-хек 544547
13.	Шегурова Любовь Васильевна	1952 11-хек 544678
14.	Жарков Михаил Васильевич	1963 11-хек 544043
15.	Жаркова Людмила Ивановна	1958 11-хек 583981
16.	Жаркова Анастасия Федоровна	1915 11-хек 544705
17.	Жарков Василий Алексеевич	1915 11-хек 544684
18.	Жаркова Анастасия Федоровна	1928 11-хек 544972
19.	Жаркова Матрена Андреевна	1961 11-хек 583555
20.	Жарков Алексей Николаевич	1939 11-хек 544539
21.	Венедиктов Виктор Петрович	1928 11-хек 638365
22.	Жарков Петр Степанович	1928 11-хек 638279
23.	Жарков Петр Степанович	
24.	Жаркова Анастасия Степановна	

П.Т.

Модань реформань ды модань ресурснэнь комитетэнь
райононь (ошонь) прявтось

(недень путомась)

(Ф.Л.Т.)

М.П.

Председатель комитета по земельной реформе и земельным
ресурсам _____ района (города) _____

(подпись)

(Ф.И.О.)

ин. Андрейгук

1-це № приложениясь

№ Государственной актонть

Приложение № 1

к Государственному акту № _____

СПИСКА

модань азортнэнь ды сынст модань пельксэнь
покшолмаст

СПИСОК

собственников и размер их земельной доли

27-я часть овер

№ поряднась	Фамилиясь, лемесь, тетялемесь,	Модань пельксэнь покшолмась, га
№ п п	Фамилия, имя, отчество	Размер земельной доли, га
1	2	3
1.	Усанов Михаил Федорович	1926 11-кл 544608
2.	Усанова Екатерина Андреевна	1926 11-кл 544685
3.	Игнатов Анна Павловна	1924 11-кл 544908
4.	Ломанина Нина Михайловна	1934 11-кл 503234
5.	Игнатов Николай Максимыч	1923 11-кл 544969
6.	Лапин Александр Федорович	1953 11-кл 537584
7.	Лапина Нина Яковлевна	1942 11-кл 583272
8.	Моисеева Александра Васильевна	1969 11-кл 707741
9.	Моисеев Евгений Васильевич	1968 11-кл 689646
10.	Шегуров Николай Григорьевич	1965 11-кл 544060
11.	Шегуров Геннадий Григорьевич	1934 11-кл 544682
12.	Шегуров Григорий Сергеевич	1946 11-кл 544547
13.	Шегурова Любовь Васильевна	1952 11-кл 544678
14.	Жарков Михаил Васильевич	1963 11-кл 544043
15.	Жаркова Лолмила Ивановна	1958 11-кл 583987
16.	Гарасова Галина Григорьевна	1915 11-кл 544705
17.	Гарасов Иван Николаевич	1915 11-кл 544684
18.	Жарков Василий Алексеевич	1928 11-кл 544972
19.	Жаркова Анастасия Федоровна	1961 11-кл 583555
20.	Жаркова Матрена Андреевна	1939 11-кл 544539
21.	Жарков Алексей Николаевич	1928 11-кл 638365
22.	Венеликтов Виктор Петрович	1928 11-кл 638279
23.	Жарков Петр Степанович	
24.	Жаркова Анастасия Степановна	

П.Т.

Модань реформань ды модань ресурснэнь комитетэнь
райононь (ошонь) прявтось

(недень путомась)

(Ф.Л.Т.)

М.П.

Председатель комитета по земельной реформе и земельным
ресурсам _____ района (города) _____

(подпись)

(Ф.И.О.)

I	2	3
25.	Хламов Валентин Иванович	1942 11-мкр 544018
26.	Хламова Евлокия Григорьевна	1938 1943 11-мкр 671142
27.	Пучков Алексей Александрович	1924 1-мкр 63546
28.	Пучкова Анна Андреевна	1938 11-мкр 585512
29.	Сосков Николай Александрович	1937 11-мкр 544577
30.	Соскова Анастасия Петровна	1968 10-мкр 517296
31.	Сосков Владимир Николаевич	1968 11-мкр 544506
32.	Соскова Татьяна Николаевна	1945 10-мкр 573969
33.	Венедиктова Мария Яковлевна	1970 10-мкр 707620
34.	Венедиктов Виктор Иванович	1955 1-мкр 593520
35.	Венедиктов Алексей Иванович	1955 11-мкр 584193
36.	Венедиктов Александр Иванович	1958 11-мкр 551159
37.	Шенников Александр Ильич	1941 10-мкр 544061
38.	Шенникова Людмила Михайловна	1941 11-мкр 544974
39.	Сосков Александр Николаевич	1941 11-мкр 544956
40.	Соскова Анастасия Петровна	1924 11-мкр 650424
41.	Базанов Геннадий Григорьевич	1923 11-мкр 544627
42.	Базанова Елизавета Григорьевна	1923 11-мкр 544603
43.	Кондратьева Анна Васильевна	1941 10-мкр 71657158
44.	Устимов Михаил Кузьмич	1936 11-мкр 544542
45.	Устимова Надежда	1937 11-мкр 544565
46.	Николаев Николай Семенович	1966 10-мкр 71657120
47.	Николаева Анастасия Дмитриевна	1966 10-мкр 71657120
48.	Пятинцев Петр Федорович	1966 11-мкр 596342
49.	Олиноков Николай Алексеевич	1955 11-мкр 595409
50.	Олинокова Александра Ивановна	1916 11-мкр 544904
51.	Егоров Дмитрий Сергеевич	1920 11-мкр 544964
52.	Егорова Галина Николаевна	1928 11-мкр 544518
53.	Мартыанова Наталья Ивановна	1937 11-мкр 544588
54.	Мартыанов Алексей Валентинович	1948 11-мкр 583360
55.	Морозова Анастасия Никоноровна	1948 1-мкр 683746
56.	Лукашина Татьяна Андреевна	1971 10-мкр 707740
57.	Зыряева Александра Павловна	1921 11-мкр 671162
58.	Колтыгина Анастасия Дмитриевна	1930 11-мкр 583593
59.	Колтыгин Василий Иванович	1952 11-мкр 536663
60.	Морозов Александр Николаевич	1954 11-мкр 595396
61.	Морозова Мария Александровна	1942 11-мкр 544901
62.	Морозов Сергей Александрович	1944 11-мкр 544561
63.	Лапин Федор Максимович	1972 —
64.	Лапина Полина Григорьевна	1930 11-мкр 544674
65.	Олиноков Николай Григорьевич	1935 11-мкр 544670
66.	Олинокова Надежда Алексеевна	1971 10-мкр 707743
67.	Корнилина Нина Матвеевна	1942 11-мкр 544544
68.	Корнилин Владимир Николаевич	1923 11-мкр 544637
69.	Корнилин Николай Владимирович	1955 11-мкр 544509
70.	Коротков Александр Андреевич	1960 11-мкр 595434
71.	Короткова Клавдия Михайловна	1957 1-мкр 585617
72.	Коротков Александр Александрович	1957 11-мкр 544670
73.	Корнилин Виктор Алексеевич	1928 1-мкр 513451
74.	Корнилина Нина Борисовна	1915 11-мкр 544533
75.	Корнилина Надежда Александровна	1915 11-мкр 544536
76.	Корнилин Николай Николаевич	1949 11-мкр 544681
77.	Корнилина Елена Федоровна	1951 11-мкр 583563
78.	Ляхманов Владимир Борисович	
79.	Ляхманова Александра Федоровна	
80.	Сизова Раиса Александровна	
81.	Козлов Андрей Егорович	
82.	Козлова Анна Васильевна	
83.	Устимов Александр Иванович	
84.	Устимова Александра Николаевна	

85.	Зимин Василий Иванович	1928	II-хек 544693
86.	Зимина Анна Александровна	1928	II-хек 544694
87.	Козлов Василий Иванович	1928	II-хек 583826
88.	Козлова Екатерина Григорьевна	1928	II-хек 583521
89.	Басова Анна Тимофеевна	1925	II-хек 683341
90.	Усанов Иван Михайлович	1966	IV-хек 544156
91.	Усанова Марина Ивановна	1970	V-хек 531059
92.	Базанов Геннадий Григорьевич	1954	II-хек 544634
93.	Базанова Валентина Григорьевна	1955	II-хек 544599
94.	Макаев Александр Николаевич	1951	II-хек 544603
95.	Макаева Антонина Михайловна	1954	II-хек 596071
96.	Козлова Валентина Петровна	1945	I-хек 683389
97.	Козлов Евгений Анатольевич	1973	V-хек 503109
98.	Усанов Михаил Иванович	1931	II-хек 544592
99.	Усанова Анастасия Михайловна	1939	II-хек 583586
100.	Полякова Зоя Петровна	1958	II-хек 638347
101.	Олиноков Анатолий Иванович	1956	II-хек 664938
102.	Олинокова Раиса Ивановна	1933	II-хек 544961
103.	Улусов Иван Васильевич	1938	II-хек 544686
104.	Улусова Полина Максимовна	1928	II-хек 544319
105.	Колтыгина Анна Ивановна	1934	II-хек 544404
106.	Венедиктов Федор Петрович	1939	II-хек 544580
107.	Венедиктова Нина Петровна	1919	II-хек 583807
108.	Сидорова Мария Сергеевна	1934	II-хек 583502
109.	Анисимова Анисья Андреевна	1949	V-хек 503229
110.	Олинокова Анна Прокофьевна	1947	V-хек 564073
111.	Морозов Николай Андреевич	1964	IV-хек 537578
112.	Морозов Андрей Григорьевич	1964	V-ДП 660673
113.	Игнатов Александр Федорович	1968	IV-хек 689647
114.	Игнатова Зинаида Владимировна	1957	II-хек 523503
115.	Нораев Сергей Витальевич	1951	II-хек 583600
116.	Нораева Галина Александровна	1946	I-хек 683338
117.	Ваганов Сергей Александрович	1954	I-хек 683331
118.	Ваганова Татьяна Викторовна	1953	I-хек 636862
119.	Катков Александр Андреевич	1955	IV-хек 537563
120.	Каткова Татьяна Михайловна	1966	IV-хек 573846
121.	Ключников Николай Иванович	1968	V-хек 527418
122.	Ключникова Антонина Николаевна	1966	IV-хек 573860
123.	Шенников Юрий Петрович	1970	V-хек 712167
124.	Шенникова Валентина Николаевна	1930	II-хек 544550
125.	Улусов Сергей Иванович	1930	II-хек 544548
126.	Улусова Галина Александровна	1924	II-хек 544541
127.	Грызунцов Николай Иванович	1929	II-хек 544610
128.	Грызунцова Ольга	1933	II-хек 544660
129.	Ломасов Егор Федорович	1926	II-хек 544606
130.	Ломасова Анна Васильевна	1928	IV-хек 537561
131.	Козлов Михаил Григорьевич	1951	IV-хек 537560
132.	Устимова Прасковья Тимофеевна	1934	II-хек 544838
133.	Шенникова Прасковья Тимофеевна	1934	I-хек 683491
134.	Грызунцова Ульяна	1949	II-хек 583561
135.	Зимина Зинаида	1954	II-хек 544553
136.	Козлова Дарья Владимировна	1960	II-хек 544344
137.	Устимова Татьяна Павловна	1949	II-хек 544340
138.	Устимов Николай Иванович	1926	II-хек 583502
139.	Ключников Виктор Григорьевич	1926	II-хек 583502
140.	Ключникова Александра Павловна	1926	II-хек 583502
141.	Корнилин Геннадий Николаевич	1926	II-хек 583502
142.	Корнилина Ирина Васильевна	1926	II-хек 583502
143.	Сизова Мария Петровна	1926	II-хек 583502
144.	Сизов Николай Васильевич	1926	II-хек 583502
145.	Шетулова Ирина Тимофеевна	1926	II-хек 583502

I46.	Залыхин Николай Михайлович	1938	II-жур 544500
I47.	Залыхина Валентина Андреевна	1942	I-жур 683396
I48.	Соскова Варвара Константиновна		
I49.	Лапина Належла Феофановна		
I50.	Морозов Петр Васильевич		
I51.	Морозова Татьяна В	1942	II-жур 544500
I52.	Старушенков Петр Александрович	1938	I-жур 683393
I53.	Старушенкова Валентина Павловна	1942	I-жур 683396
I54.	Устимов Николай Яковлевич	1938	II-жур 544500
I55.	Устимова Прасковья Алекс.	1932	II-жур 544500
I56.	Устимов Юрий Николаевич	1956	II-жур 544660
I57.	Зыряева Мария Максимовна		
I58.	Щенников Михаил Яковлевич		
I59.	Сизов Александр Николаевич	1954	II-жур 544687
I60.	Сизова Галина Николаевна		
I61.	Козлов Виктор Андреевич	1935	II-жур 544902
I62.	Козлова Валентина Дмитриевна	1928	II-жур 583569
I63.	Мышьякова Мария Ивановна	1934	II-жур 544579
I64.	Мышьяков Иван Александрович	1934	II-жур 544584
I65.	Лапин Иван Александрович	1937	II-жур 544507
I66.	Лапина Александра Ивановна	1942	II-жур 544533
I67.	Кондратьев Виктор Степанович	1942	II-жур 611493
I68.	Кондратьев Валерий Григорьевич	1964	III-жур 611493
I69.	Кондратьева Татьяна Константиновна	1941	II-жур 583562
I70.	Щенников Владимир Васильевич	1960	I-жур 683396
I71.	Щенникова Любовь Дмитриевна	1966	II-жур 544515
I72.	Венеликтов Александр Иванович	1936	II-жур 544914
I73.	Венеликтова Валентина Петровна	1938	II-жур 544611
I74.	Дупочкин Михаил Иванович	1935	II-жур 611493
I75.	Дупочкина Валентина Ивановна	1937	II-жур 544562
I76.	Олиноков Иван Михайлович	1934	I-жур 544584
I77.	Олинокова Клавдия Павловна	1938	II-жур 544576
I78.	Старушенкова Анастасия Ивановна	1924	II-жур 638344
I79.	Козлова Анастасия Александровна		
I80.	Щенников Александр Васильевич	1956	II-жур 583595
I81.	Щенникова Антонина Александровна	1954	II-жур 544515
I82.	Пучкова Клавдия Ивановна	1928	II-жур 544500
I83.	Пучков Василий Степанович	1935	II-жур 544500
I84.	Олиноков Василий Николаевич	1962	II-жур 544646
I85.	Олинокова Елена Викторовна	1961	I-жур 683396
I86.	Олиноков Михаил Васильевич	1949	I-жур 538040
I87.	Олинокова Любовь Ивановна	1951	I-жур 538048
I88.	Венедиктова Лилия Ивановна	1951	II-жур 544596
I89.	Венеликтов Виктор Алексеевич	1948	II-жур 544557
I90.	Венеликтов Михаил Григорьевич	1933	II-жур 544701
I91.	Венедиктова Анна Андреевна	1923	I-жур 683396
I92.	Алешина Александра Михайловна	1955	I-жур 741720
I93.	Ломасов Михаил Егорович	1958	III-жур 599377
I94.	Ломасова Антонина Николаевна	1960	III-жур 653974
I95.	Ляхманов Вячеслав Борисович	1964	II-жур 664915
I96.	Ляхманова Елена Васильевна	1936	I-жур 725256
I97.	Ляхманов Борис Егорович	1936	II-жур 544588
I98.	Ляхманова Александра Павловна	1941	II-жур 544602
I99.	Ляхманов Александр Егорович	1940	II-жур 544626
200.	Ляхманова Валентина Ивановна	1946	II-жур 583573
201.	Ляхманов Юрий Александрович	1931	I-жур 544096
202.	Ляхманов Алексей Егорович	1924	II-жур 544650
203.	Козлова Вера Ивановна	1931	II-жур 583559
204.	Козлов Иван Михайлович	1911	II-жур 583525
205.	Венеликтов Николай Петрович	1901	II-жур 583541
206.	Венеликтова Належла Феофановна		
207.	Венеликтова Анна Сергеевна		

1	2	3
208.	Костин Андрей Константинович	1923 4-ккл 583720
209.	Костина Варвара Ивановна	1923 11-ккл 583714
210.	Долгов Владимир Иванович	1964 11-ккл 743386
211.	Долгова Светлана Викторовна	1965 11-ккл 617394
212.	Костыгина Анна Ивановна	1942 11-ккл 583576
213.	Зыряев Владимир Николаевич	1949 11-ккл 544960
214.	Зыряева Александра Григорьевна	1941 11-ккл 707441
215.	Моисеева Галина Владимировна	1948 11-ккл 642772
216.	Зыряев Сергей Владимирович	1972 11-ккл 531074
217.	Зыряева Марина Юрьевна	1972 11-ккл 544624
218.	Зыряева Марина Юрьевна	1932 11-ккл 544620
219.	Старушенкова Елизавета	1968 11-ккл 617307
220.	Улусова Анна Фелоровна	1952 11-ккл 503060
221.	Улусов Николай Николаевич	1958 XII-ТН 581496
222.	Силова Клавдия Николаевна	1916 11-ккл 584567
223.	Силон Гурий Леонидович	1945 11-ккл 583504
224.	Лапина Татьяна Степановна	1952 11-ккл 583505
225.	Козлова Евгения Макаровна	1974 11-ккл 677041
226.	Козлов Александр Петрович	1929 11-ккл 677041
227.	Козлова Раиса Ефремовна	1948 11-ккл 583575
228.	Козлов Владимир Александрович	1924 11-ккл 583575
229.	Наместников Петр Павлович	1954 11-ккл 522622
230.	Наместникова Александра Павловна	1958 11-ккл 642549
231.	Богданова Анна Яковлевна	1962 11-ккл 599316
232.	Козлова Анастасия Петровна	1967 11-ккл 503004
233.	Малашкин Вячеслав Васильевич	1961 11-ккл 664845
234.	Малашкина Нина Николаевна	1959 11-ккл 611970
235.	Жарков Владимир Александрович	1934 11-ккл 544313
236.	Жаркова Светлана Петровна	1927 11-ккл 544628
237.	Игнатьева Галина Ивановна	1930 11-ккл 544560
238.	Игнатов Валерий Вениаминович	1954 11-ккл 544608
239.	Петулов Александр Григорьевич	1957 11-ккл 544680
240.	Ломасов Михаил Фелорович	1936 11-ккл 583721
241.	Ломасова Екатерина Степановна	1938 11-ккл 544692
242.	Прокопьев Андрей Григорьевич	1916 11-ккл 544669
243.	Усанов Александр Михайлович	1931 11-ккл 617403
244.	Усанов Любовь Алексеевна	1936 11-ккл 583595
245.	Жарков Александр Степанович	1962 11-ккл 617449
246.	Жаркова Евдокия Ивановна	1970 XII-ТН 662383
247.	Жаркова Екатерина Григорьевна	1934 11-ккл 626065
248.	Шенников Василий Илларионович	1952 11-ккл 544584
249.	Шенникова Клавдия Сергеевна	1972 11-ккл 503172
250.	Шенников Василий Васильевич	1970 11-ккл 707601
251.	Шенникова Ирина Николаевна	1949 11-ккл 583558
252.	Кондратьев Иван Степанович	1944 11-ккл 583602
253.	Кондратьева Нина Михайловна	1960 11-ккл 642821
254.	Кондратьев Александр Иванович	1925 11-ккл 683312
255.	Ерофеев Владимир Николаевич	1921 11-ккл 544976
256.	Игнатьева Татьяна Андреевна	1931 11-ккл 544912
257.	Игнатов Иван Григорьевич	1933 11-ккл 544926
258.	Игнатов Григорий Дмитриевич	1938 11-ккл 683340
259.	Морозов Алексей Николаевич	1962 11-ккл 551158
260.	Игнатьева Татьяна Алексеевна	1964 11-ккл 743493
261.	Игнатов Михаил Васильевич	
262.	Николаева Анастасия Алексеевна	
263.	Николаев Иван Семенович	
264.	Зайцев Николай Григорьевич	
265.	Олиноков Николай Васильевич	
266.	Олинокова Анастасия Степановна	
267.	Николаев Алексей Николаевич	
268.	Николаева Антонина Николаевна	
269.	Бахин Андрей Валентинович	

1		2	3
270.	Мухоматьянова Галина Александровна	1963	XIV-кв 596781
271.	Грызунова Людмила Евгеньевна	1962	V-кв 564106
272.	Грызунев Александр Иванович	1958	II-кв 637874
273.	Венедиктов Владимир Петрович	1954	II-кв 544584
274.	Венедиктова Надежда Михайловна	1957	II-кв 544670
275.	Старушенкова Мария Максимовна	1938	II-кв 583568
276.	Старушенков Николай Иванович	1933	II-кв 583585
277.	Олинокова Таисия Алексеевна	1950	II-кв 544690
278.	Олиноков Иван Васильевич	1930	II-кв 544975
279.	Жарков Михаил Григорьевич	1936	II-кв 583584
280.	Жаркова Мария Федоровна	1936	II-кв 544657
281.	Чернова Валентина Петровна	1935	I-кв 683349
282.	Чернов Василий Иванович		умер
283.	Олинокова Мария Григорьевна	1915	II-кв 583544
284.	Морозова Анна Дмитриевна	1908	II-кв 544596
285.	Игнатова Прасковья Максимовна	1911	прот. Софийск.
286.	Болеев Николай Александрович	1956	I-кв 713486
287.	Болеева Надежда Васильевна	1951	II-кв 611802
288.	Игнатова Анастасия Алексеевна	1940	II-кв 583583
289.	Улусова Прасковья Васильевна	1924	II-кв 544658
290.	Олиноков Григорий Васильевич	1930	I-кв 637178
291.	Олинокова Мария Петровна	1937	II-кв 627177
292.	Лапина Нина Максимовна	1932	II-кв 544632
293.	Лапина Анастасия Максимовна	1924	II-кв 544646
294.	Козлова Клавдия Васильевна	1939	II-кв 583878
295.	Шенников Александр Алексеевич	1930	II-кв 544551
296.	Шениникова Елизавета Степановна	1927	I-кв 683344
297.	Старушенкова Александра Васильевна	1928	I-кв 557584
298.	Чернов Николай Васильевич	1960	II-кв 544664
299.	Чернова Ольга Михайловна	1964	IV-кв 540237
300.	Усачева Александра Максимовна	1931	II-кв 544661
301.	Усачев Александр Петрович	1943	II-кв 544594
302.	Шенников Анатолий Александрович	1965	IV-кв 573967
303.	Шениникова Татьяна Викторовна	1966	V-кв 503058
304.	Анисимова Надежда Андреевна		софийск.
305.	Долгов Иван Семенович	1931	I-кв 683318
306.	Игнатова Татьяна Яковлевна	1915	II-кв 583544
307.	Старушенкова Матрена Николаевна	1911	II-кв 544583
308.	Колтыгина Анна Николаевна	1942	II-кв 544659
309.	Колтыгин Николай Семенович	1932	II-кв 544921
310.	Анисимов Федор Петрович	1926	II-кв 637548
311.	Вавилина Мария Федоровна	1936	III-кв 549520
312.	Жарков Николай Максимович	1927	II-кв 544549
313.	Жаркова Клавдия Сергеевна	1929	II-кв 544543
314.	Жаркова Анна Григорьевна		умерла
315.	Макеев Николай Иванович	1922	II-кв 544520
316.	Макеева Прасковья	1923	II-кв 544540
317.	Жарков Иван Григорьевич	1937	II-кв 544640
318.	Жарков Владимир Иванович	1960	III-кв 593399
319.	Шетулова Анастасия Максимовна	1911	II-кв 544620
320.	Жаркова Анна Андреевна		умерла
321.	Жаркова Александра Петровна	1939	I-кв 713701
322.	Жарков Николай Иванович	1941	II-кв 544994
323.	Старушенков Николай Александрович		умер
324.	Старушенкова Мария Федоровна	1942	II-кв 544672
325.	Кузина Анна Григорьевна		умерла
326.	Олинокова Мария Ивановна	1912	II-кв 544604
327.	Венедиктов Алексей Александрович	1968	IV-кв 573365
328.	Венедиктова Елена Ивановна	1968	IV-кв 735022
329.	Костин Михаил Андреевич	1953	
330.	Олиноков Виктор Васильевич	1940	прот. Софийск.
331.	Моисеев Александр Васильевич		прот. М. Игнатова

№	1	2	3
332.	✓ Наумова Людмила Васильевна	1970	6-кв 626245
333.	✓ Морозова Анна Николаевна	1958	1-кв 626096
334.	✓ Ломасов Евгений Александрович	1960	1-кв 617265
335.	✓ Ломасова Галина Васильевна	1961	11-кв 583530
336.	✓ Кузина Анна Егоровна	1916	11-кв 583722
337.	✓ Шенников Иван Игнатьевич	1983	11-кв 544472



Председатель комитета по земельным
ресурсам и землеустройству

Е. Киселев
Е. Киселев